



SELARL Damien Véronneau
Géomètre-Expert

19 Boulevard du Chail
85200 FONTENAY LE COMTE
T 02 51 69 05 08
M contact@geometre-fontenay.com

VENDEE
Commune de **BENET**
Lotissement "Les Jachères Fleuries 2"

LOT Lot n°2	Adresse: Rue des Roses Trémières
	Réalisé le : 08/02/2024
Nivellement: IGN69	Cadastre : Section AC Surface provisoire (m ²) : 334 Surface de Plancher : 250m² Servitude particulière : OUI <input type="checkbox"/> NON <input checked="" type="checkbox"/>

Plan de Situation

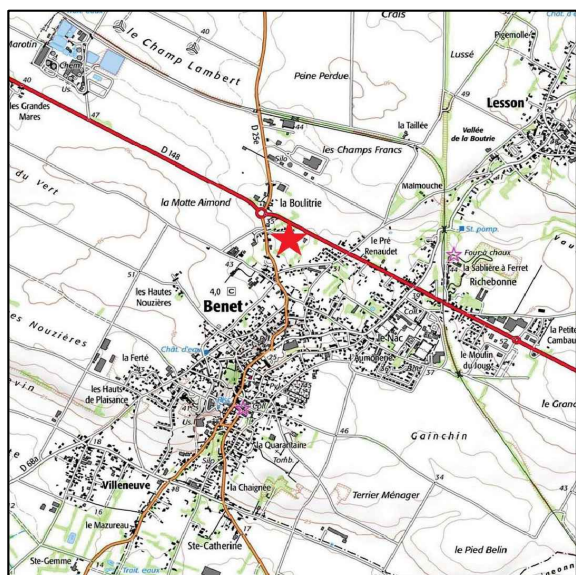

Plan de repérage

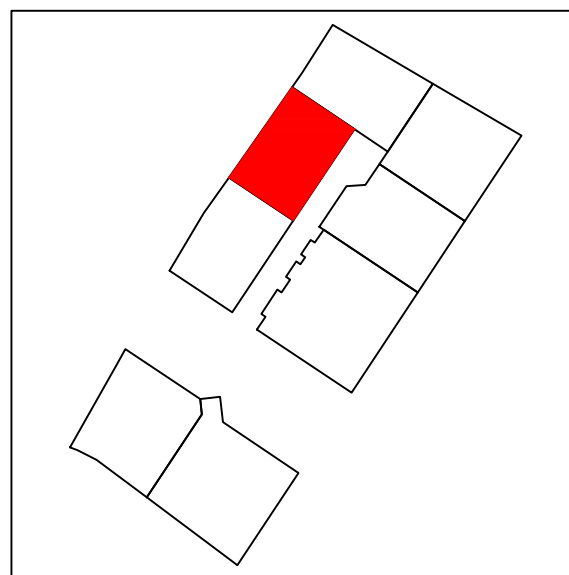

PLAN PROVISOIRE

Maître d'ouvrage

SAS AG FONCIER
4 Rue Martin Luther King
79000 NIORT

Architecte



TEMIS ARCHITECTES
1 Rue Vasco de Gama
79260 LA CRECHE
Tel : (05) 49 05 34 32
agence@temis-architectes.fr

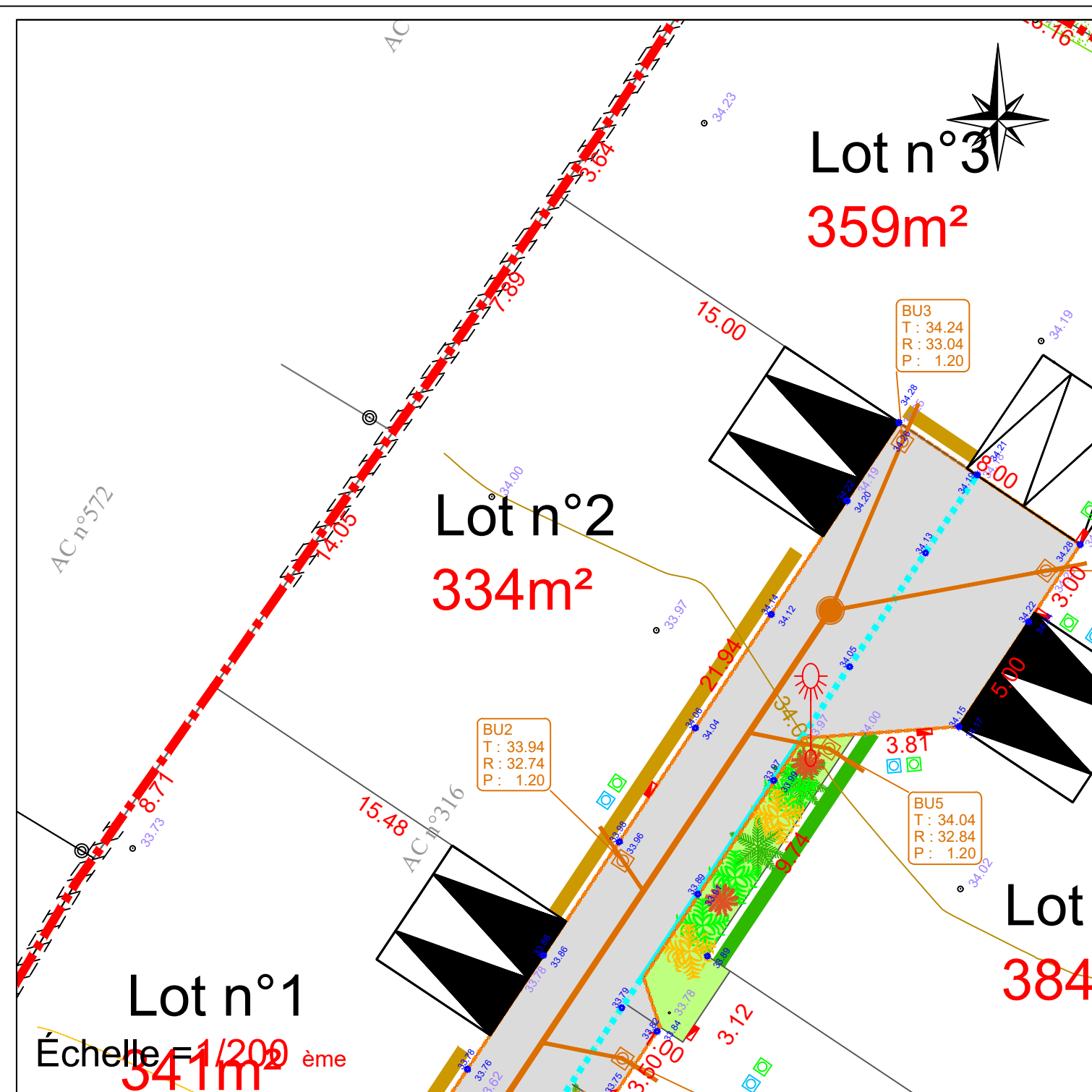

LEGENDE

- Grillage+Haie ou Mur enduit de 1.80m maximum
- Haie doublée ou non d'un grillage de 1.50m maximum
- Grillage doublé ou non d'une haie de 1.50m maximum
- Stationnement non clos de 5x5m avec emplacement accès imposé
- Stationnement non clos de 5x5m avec emplacement accès donné à titre indicatif
- Périmètre du lotissement
- Cotes et Courbes de Niveaux
- Branchements Eaux Usées à créer
- Candélabres à poser (emplacement donné à titre indicatif)
- Emplacement des branchements Electricité, Eau Potable et Téléphone donné à titre indicatif
- Cotes projet voirie
- Recul de 1m minimum pour implantation des constructions
- Accès Automobile Interdit