

- LÉGENDE -

- Emprise du Permis d'Aménager
- Emprise de l'opération

AMÉNAGEMENT

- Limite parcelle
- Numéro parcelle
- Surface parcelle
- Cotation parcelle
- 99.99 Cote mini plancher
- 15.78° Cote altimétrique projet
- Enrobé
- Enrobé de couleur
- Noue végétalisée
- Aire de présentation des ordures ménagères
- Poteau incendie
- Candélabre
- ▲ Transformateur
- Panneau de signalisation verticale
- Potelet ht. 1m
- Butte roues
- Emplacement des energies

STATIONNEMENT ET ACCÈS

- Deux places de stationnement fixes et accès au lot (Largeur : 6 m - Profondeur : 5 m)
- Place de stationnement PMR
- Sens de circulation
- Place de stationnement

VÉGÉTATION

- Arbre à planter
- Arbre existant conservé
- Arbre existant supprimé
- Espace vert

RÈGLES D'URBANISME

- Zone non aedificandi

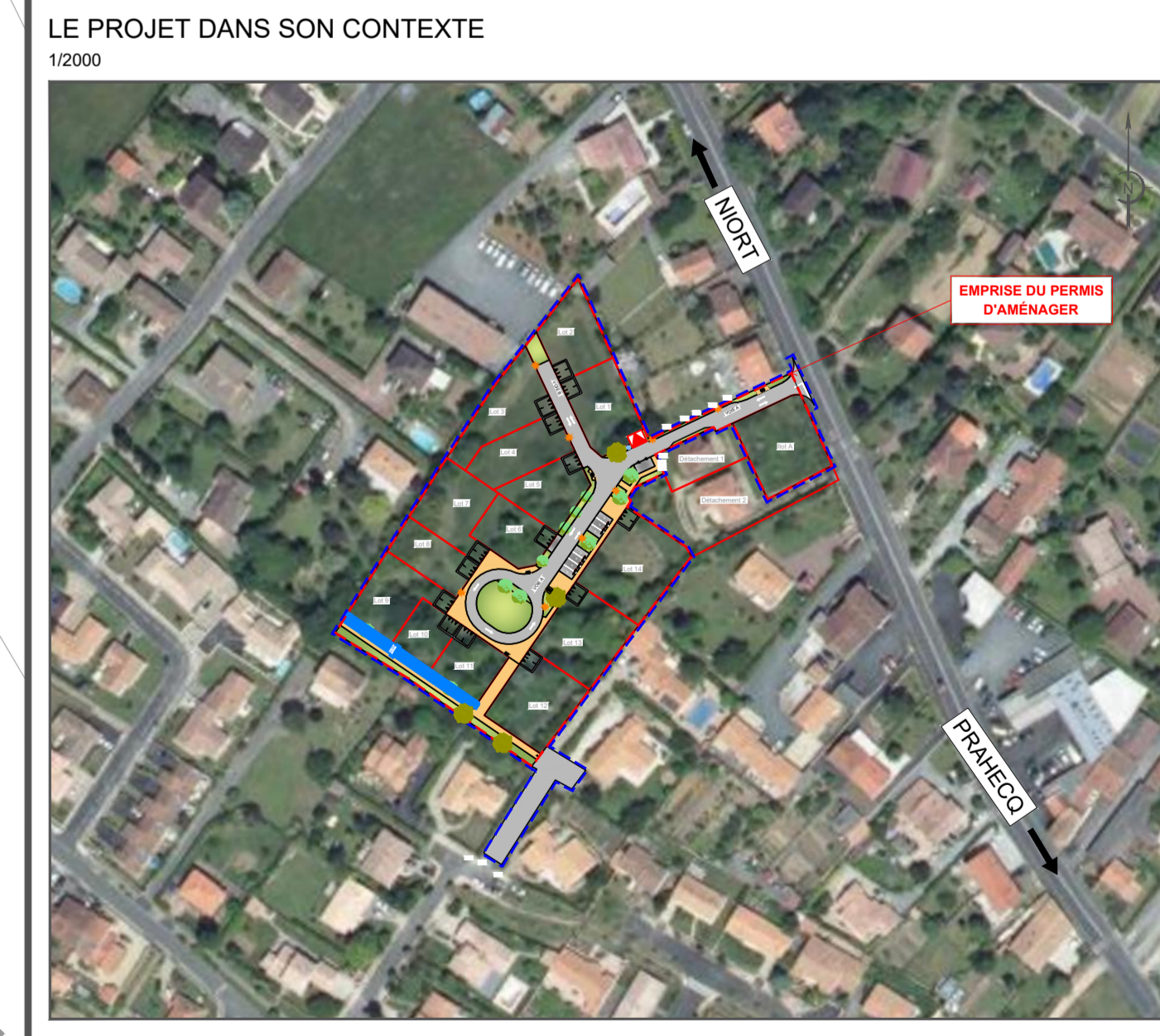
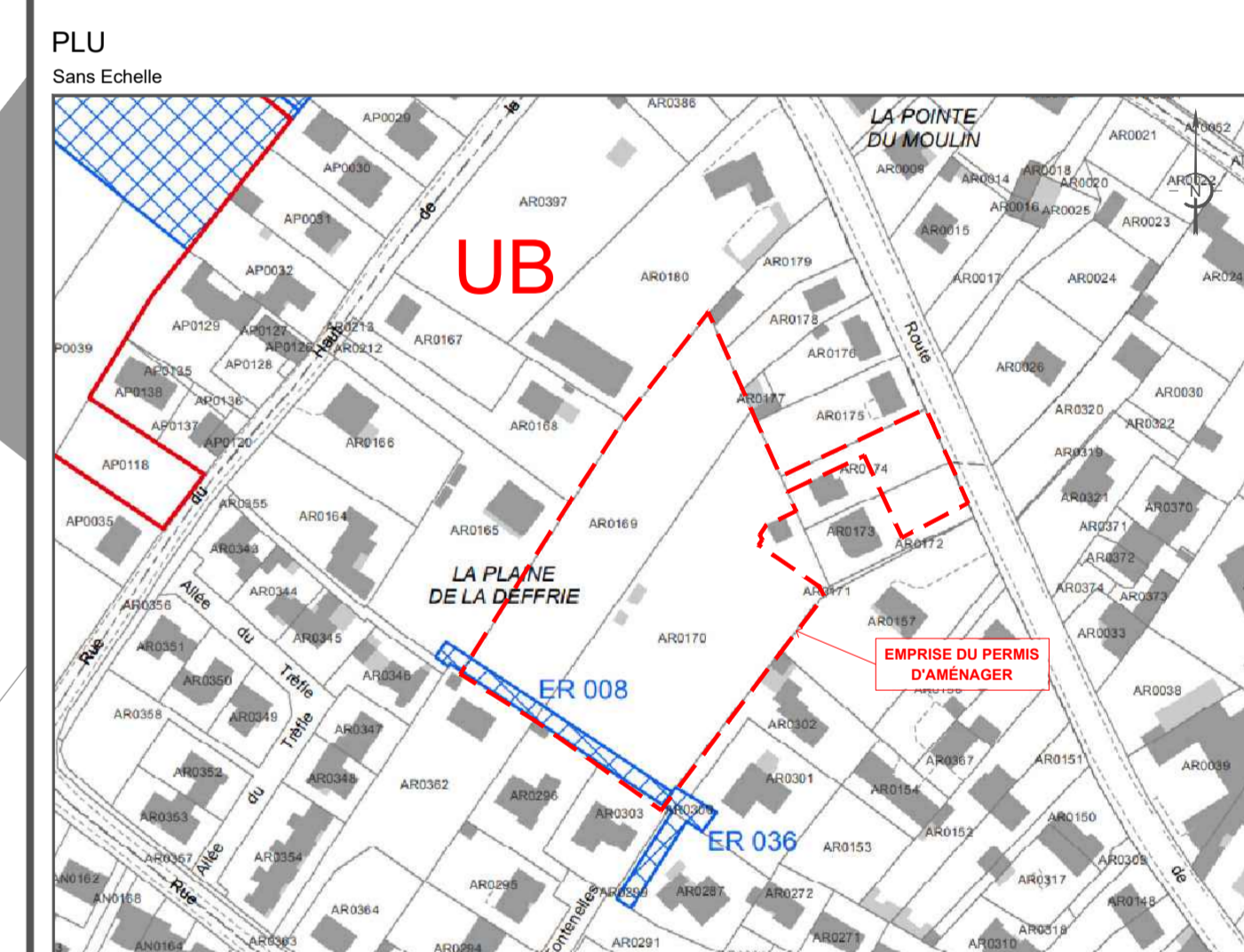
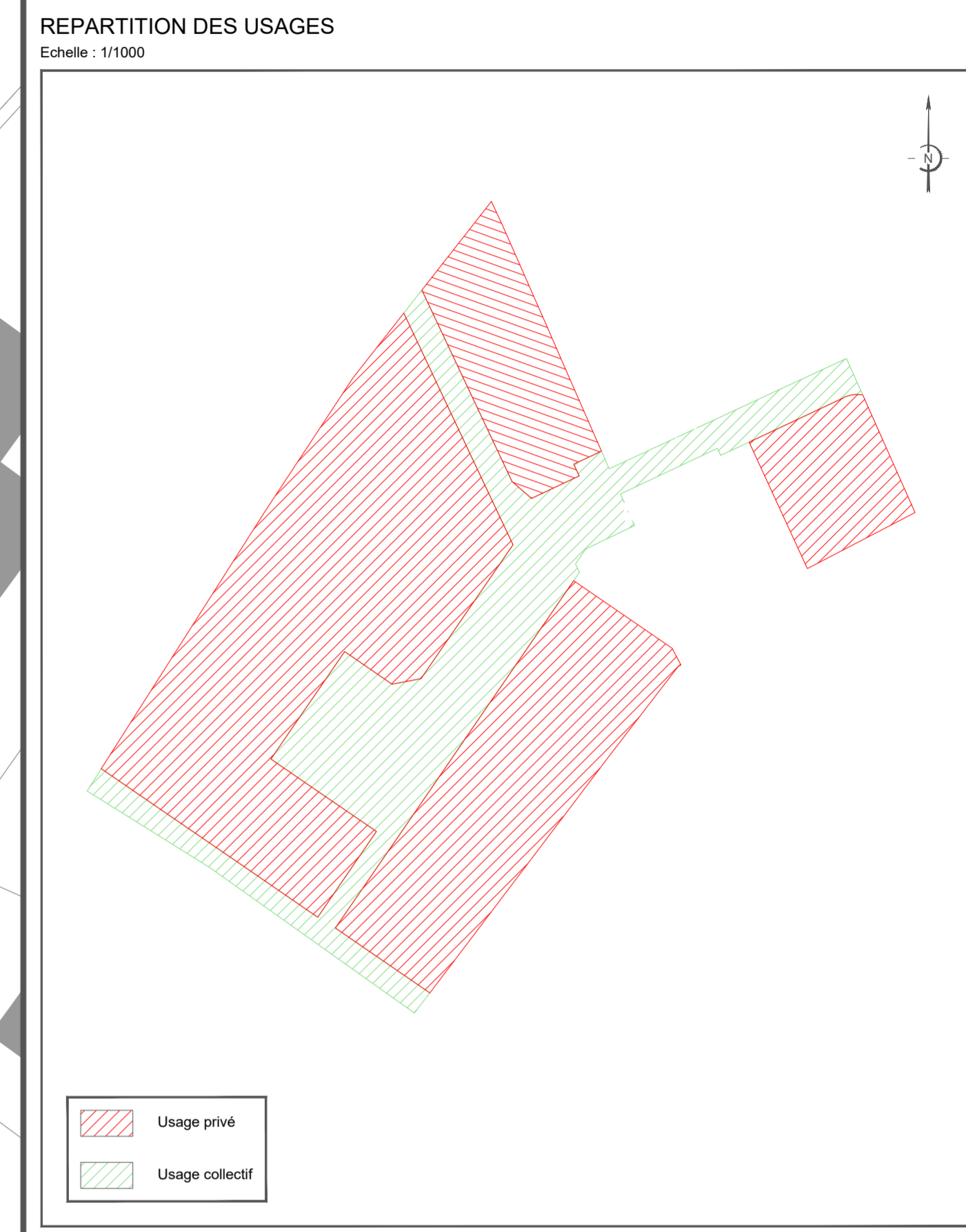
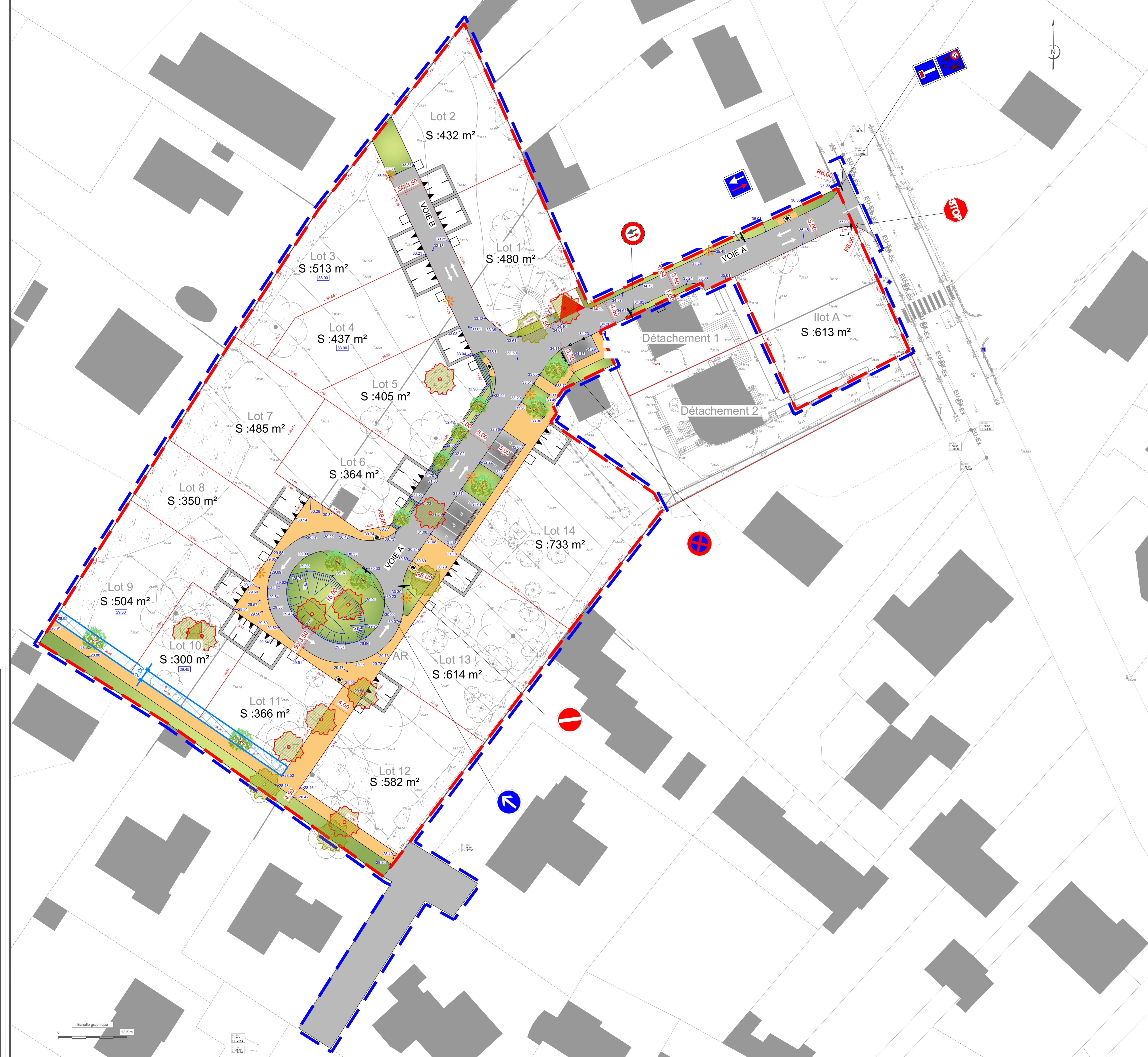

Département des DEUX SÈVRES
Commune de Aiffres

UN TERRAIN POUR DEMAIN
Aménagement foncier

Lotissement
"Les Vergers de la Deffrie"

PA 4

PLAN DE COMPOSITION

Planimétrie rattachée au système RGF93 - Zone 6 (CC47) (Géodéferencement Teria)		Altimétrie rattachée au système NGF IGN 1999		Echelle : 1/250
A	Septembre 2021	Dépôt de la demande de Permis d'Aménager	M.Po	N° : PA 4
B				
C				Dossier : 210368
D				Fichier : 210368-C-20210730
E				
F				
G				
H				Plan imprimé le : 1 septembre 2021

SIT&A CONSEIL
M. FACALD Philippe - Géomètre Expert - Ingénieur E.S.G.T.
140 Avenue de Paris - 79 000 NIORT
☎ : 05 49 23 09 99
✉ : niort@sitacconseil.fr - www.sitacconseil.fr