

Permis d'aménager n° PA 79003 21 X0003 obtenu le 26 Octobre 2021

SIT&A CONSEIL

M. PACAUD Philippe - Géomètre Expert - Ingénieur E.S.G.T.

140, Avenue de Paris - 79000 NIORT

☎ : 05 49 33 09 49

✉ : niort@siteaconseil.fr - www.siteaconseil.fr

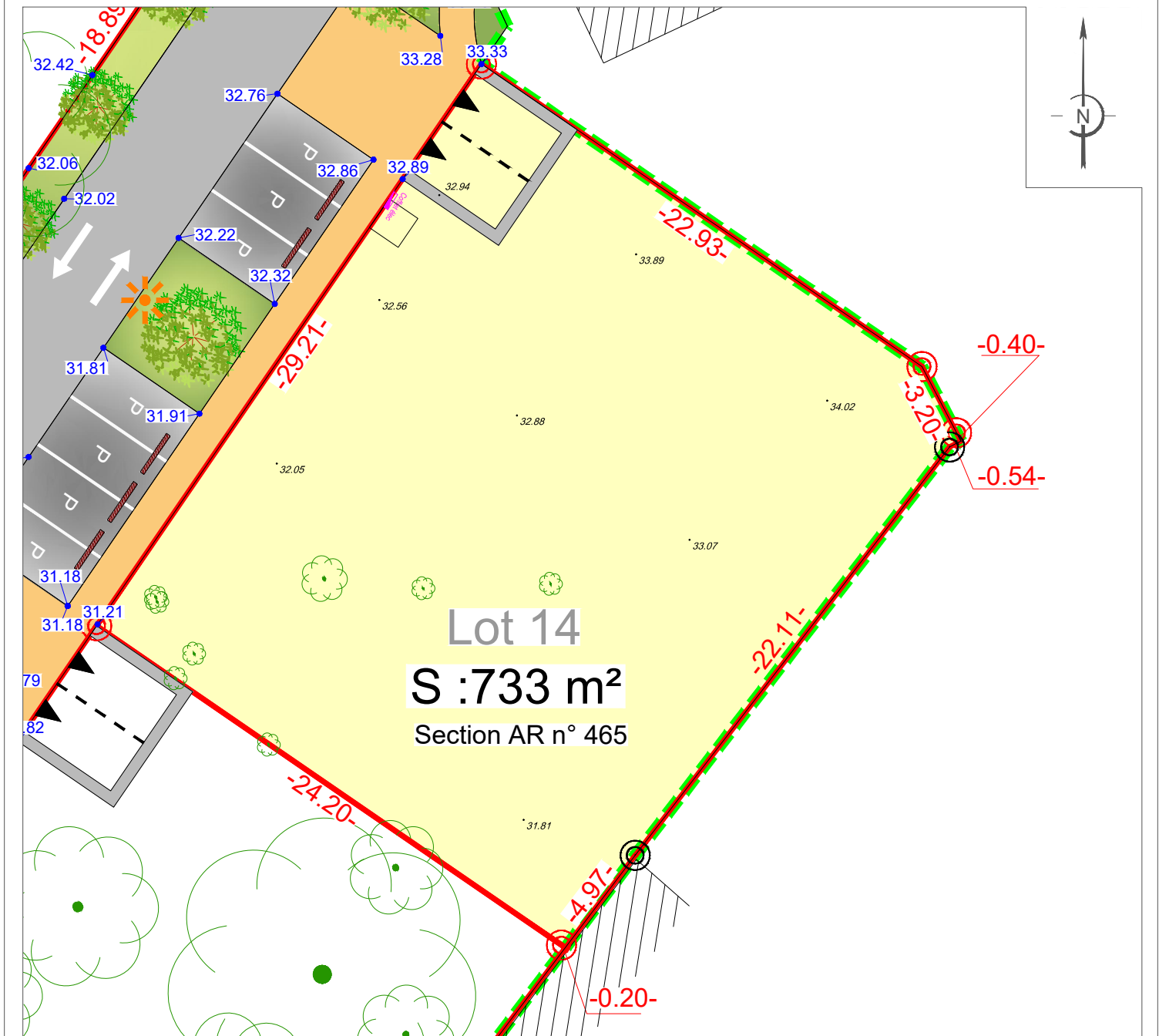

L'emplacement des branchements, plantations et équipements est indicatif. L'acquéreur devra avant toute demande de permis de construire, tenir compte de l'emplacement des réseaux sur le terrain, des implantations futures, des candélabres et des espaces verts.
Les cotations et superficies ne seront définitives qu'après bornage des lots.
L'acquéreur et/ou son constructeur devront prendre connaissance de l'état des lieux, de la topographie du lot concerné et se référer aux servitudes et annexes du PLU.

LEGENDE	
	Limite parcelle
	Lot xx
	Numéro parcelle
	S : 100 m²
	Surface parcelle
	-15.00-
	Cotation parcelle
	Candélabre
	Emplacement théorique des énergies
	Deux places de stationnement fixes et accès au lot (Largeur : 6 m - Profondeur : 5 m)
	Enrobé
	Enrobé de couleur
	Espace vert
	Emprise de l'opération
	Arbre à planter
	Borne nouvelle
	Borne existante
	Voie à double sens de circulation
	Place de stationnement avec bute roues
	33.00
	Cote altimétrique relevée le 13/09/2022
	Coffret élec
	Coffret électrique récolé le 13/09/2022
	Z fini (IGN 69) = 32.72 m
	Arbre existant sur la parcelle

CARACTERISTIQUES DE LA PARCELLE	
SUPERFICIE DU LOT : 733 m²	
SURFACE DE PLANCHER MAXIMALE : 250 m²	
REFERENCE CADASTRALE	
SECTION : AR n° 465	
Dossier : 210368	Fait le : 28 Septembre 2022
Visa - M. PACAUD Philippe, Géomètre-Expert :	