



Permis d'aménager n° PA 79081 22 X0006 obtenu le 10 Janvier 2023

**SIT&A CONSEIL**

M. PACAUD Philippe - Géomètre Expert - Ingénieur E.S.G.T.

140, Avenue de Paris - 79000 NIORT

☎ : 05 49 33 09 49

✉ : niort@siteaconseil.fr - www.siteaconseil.fr

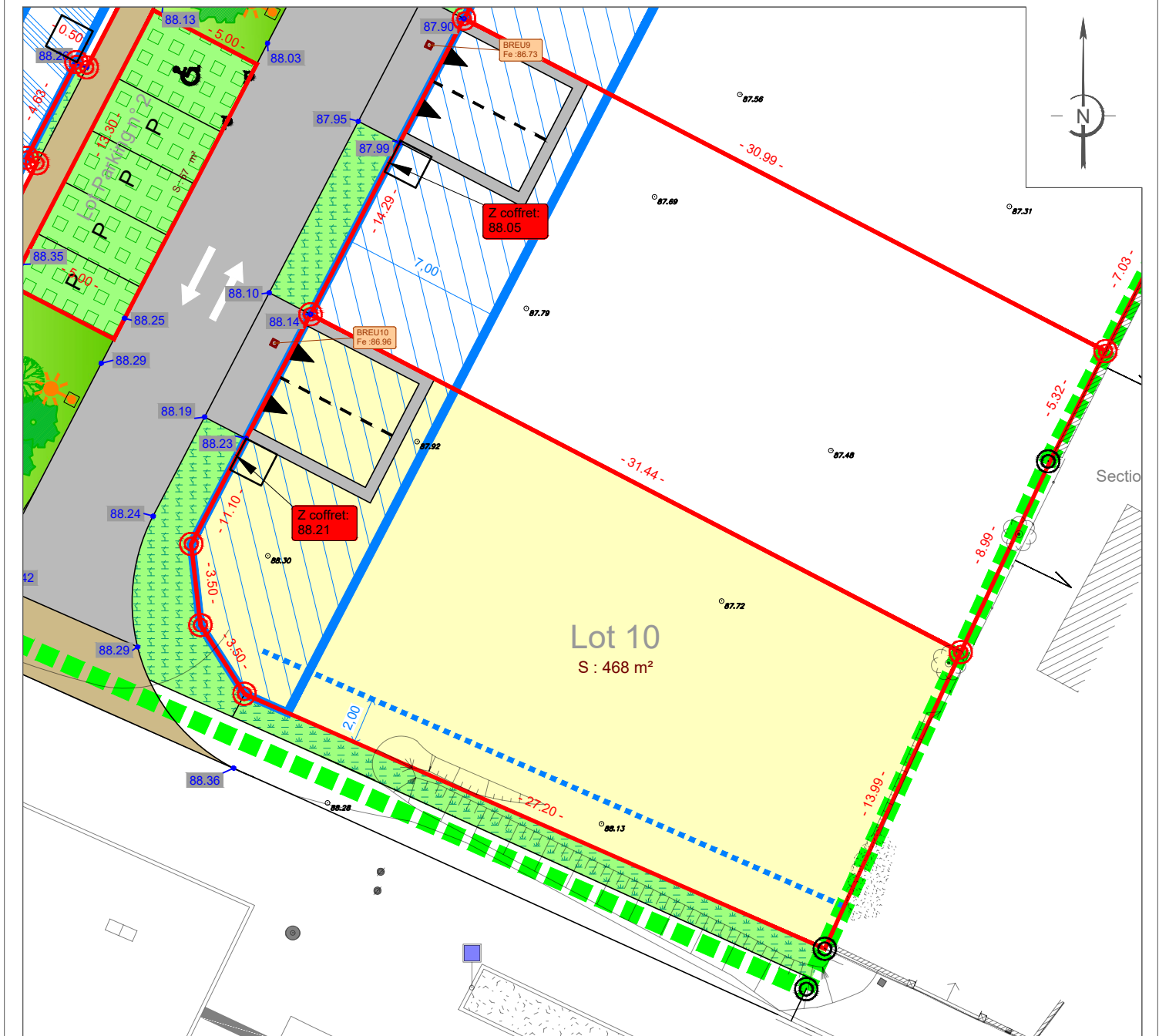

L'emplacement des branchements, plantations et équipements est indicatif. L'acquéreur devra avant toute demande de permis de construire, tenir compte de l'emplacement des réseaux sur le terrain, des implantations futures, des candélabres et des espaces verts.  
Les cotations et superficies ne seront définitives qu'après bornage des lots.  
L'acquéreur et/ou son constructeur devront prendre connaissance de l'état des lieux, de la topographie du lot concerné et se référer aux servitudes et annexes du PLU. Les cotes altimétriques des coffrets électriques et les récolements des branchements eaux usées sont issus du plan de récolement réalisé par l'entreprise COLAS et datant du 31/07/2023.

LEGENDE	
	Voie à double sens de circulation
	Limite parcelle
	Lot xx
	Surface parcelle
	Cotation parcelle
	Deux places de stationnement fixes et accès au lot (Largeur : 6 m - Profondeur : 6 m)
	Candélabre
	Emplacement théorique des énergies
	Côte altimétrique voirie projet
	Côte altimétrique du terrain naturel après travaux
	Branchement eaux usées
	Borne nouvelle
	Borne existante
	Revêtement de surface enrobé
	Plantations graminées
	Zone engazonnée
	Enrobé beige
	Place de stationnement privative - Pavés joints fertiles
	Place de stationnement PMR - Pavés joints fertiles
	Arbres en cépée
	Arbre
	Emprise de l'opération
	Bande d'implantation obligatoire de toute ou partie de la construction avec alignement possible (au minimum une pièce d'habitation à l'exception du garage seul)
	Implantation de la construction avec un recul minimum

CARACTERISTIQUES DE LA PARCELLE	
SUPERFICIE DU LOT : 468 m²	
SURFACE DE PLANCHER MAXIMALE : 300 m²	
EMPRISE AU SOL MAXIMALE : 220 m²	
REFERENCE CADASTRALE	
SECTION : AR n° 445	

Dossier : 220257    Fait le : 11 Septembre 2023

Visa - M. PACAUD Philippe, Géomètre-Expert :

